



# SCHMIED INSTRUMENTAL QUIRURGICO Y EQUIPOS MEDICOS LTDA.

REPARACION, MANTENCION Y FABRICACION DE INSTRUMENTAL MEDICO QUIRURGICO

REPARACION DE OPTICAS RIGIDAS

R.U.T: 76.097.973-2

DIRECCION: GERONIMO DE ALDERETE 1319, VITACURA - SANTIAGO

TELEFONO: (56) 2 2219 2212. WEB: [www.schmied.cl](http://www.schmied.cl) CORREO: [contacto@schmied.cl](mailto:contacto@schmied.cl)

## INFORME TECNICO

### DATOS DEL EQUIPO

FECHA	: 24 de Abril de 2023	ENDOSCOPIO	: Laparoscopia 30°
SR.(A)	: Clínica *****	MARCA	: Karl Storz
SERVICIO	: Esterilización	MODELO	: 26046 BA
O.T.	: OR-1210	N° SERIE	: 120D0T

### IMÁGENES DEL EQUIPO

ANTES

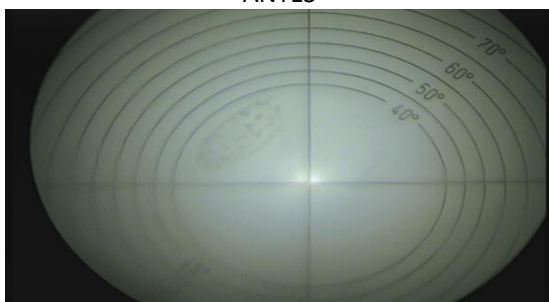

DESPUES

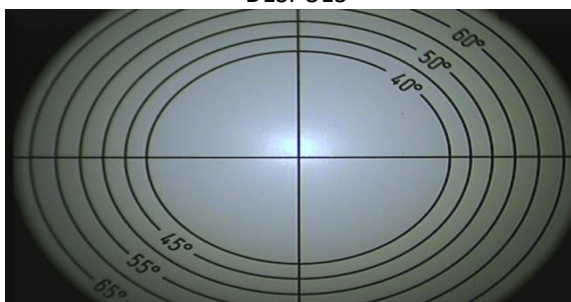

### PARTES DEL ENDOSCOPIO

1.- VENTANA OK	: SI	<input checked="" type="checkbox"/>	NO	<input type="checkbox"/>	6.- FIBRA OPTICA OK	: SI	<input checked="" type="checkbox"/>	NO	<input type="checkbox"/>
2.- OBJETIVO OK	: SI	<input checked="" type="checkbox"/>	NO	<input type="checkbox"/>	7.- OCULAR OK	: SI	<input checked="" type="checkbox"/>	NO	<input type="checkbox"/>
3.- LENTES OK	: SI	<input checked="" type="checkbox"/>	NO	<input type="checkbox"/>	8.- POSTE LUZ OK	: SI	<input checked="" type="checkbox"/>	NO	<input type="checkbox"/>
4.- ESPACIADORES (	: SI	<input checked="" type="checkbox"/>	NO	<input type="checkbox"/>	9.- PIEZA DE OJO OK	: SI	<input checked="" type="checkbox"/>	NO	<input type="checkbox"/>
5.- TUBO OK	: SI	<input checked="" type="checkbox"/>	NO	<input type="checkbox"/>	10.- OTROS	: SI	<input type="checkbox"/>	NO	<input type="checkbox"/>

### RESULTADOS CONTROL DE CALIDAD

A: CAMPO DE VISION	: 70°	E: LUZ	: Correcto
B: DIRECCION DE VISION	: 30°	F: TEST DE FUGAS	: Correcto
C: DESVIACION	: 0°	G: TEST DE CONDENSACION	: Correcto
D: IMAGEN/RESOLUCION	: 2'3	H:	

### COMENTARIOS

La reparación de esta óptica consistió en cambiar el tubo (quebrado), instalar la ventana distal, y cambiar 6 lentes (quebrados y saltados).

FIRMA Q.C.